

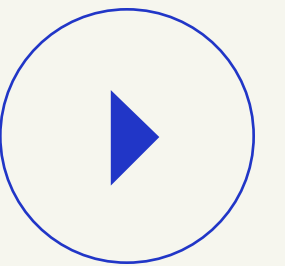

RELATÓRIO ANUAL 2021



Unilever Prev



MENSAGEM DA DIRETORIA



Prezado(a) Participante,

Por onde começar a falar de 2021, um ano que iniciou com a incerteza da pandemia, com as primeiras vacinas em poucos países e com um cenário fraco para uma recuperação das atividades econômicas locais e globais?

Os índices inflacionários e a taxa de juros subiram vertiginosamente, fechando o ano com uma inflação na casa de 2 dígitos e a taxa básica de juros (SELIC) saindo de 2% para o maior patamar desde 2017, fechando a 9,75%.

A alta volatilidade do mercado financeiro junto com as incertezas políticas vieram na contramão das expectativas de nossos investimentos, onde a renda fixa apresentou uma rentabilidade bem abaixo do esperado para o ano e a renda variável, cujo índice Ibovespa chegou ao melhor patamar com 130 mil pontos durante o 1º semestre, e teve um 2º semestre muito ruim, fechando o ano em -11,93%.

A calma e a resiliência foram fundamentais para suportar todas essas oscilações do mercado. Conseguimos recuperar um pouco nos últimos meses, minimizando as perdas de 2021. Na média, nossos gestores, apresentaram uma rentabilidade consolidada para renda fixa de 2,46%. Já em renda variável local foi de -10,21% e no segmento de investimentos no exterior de 25,10%.

Ainda temos muitas incertezas para o ano de 2022, seja com o cenário geopolítico global, seja com as eleições no 2º semestre, o controle da inflação e a manutenção das taxas de juros em patamares elevados e, com todo esse desafio, acreditamos que o foco no longo prazo e a estratégia de diversificação entre as classes de ativos continuará sendo a alternativa mais adequada para mais um ano desafiador.

Reforçamos o convite para que todos acompanhem de perto a gestão dos planos através da leitura deste Relatório Anual. Nele é possível conhecer o patrimônio da UnileverPrev, o número de participantes, as despesas com a gestão administrativa e financeira, além de nossa política de investimentos por perfil entre outras informações.

Boa leitura!

Diretoria Executiva



ESTRUTURA ORGANIZACIONAL



DIRETORIA EXECUTIVA

CARLOS HENRIQUE PEREIRA CHAVÃO | **DIRETOR SUPERINTENDENTE / AETQ / ARPB**

LUCYANE CHRYSTINE REZENDE BARROS

FERNANDA FREZARIN KAZAKEVICIUS

GUSTAVO BRASIL NIEMXESKI

CONSELHO DELIBERATIVO

LUCIANA PAGANATO RODRIGUES | **PRESIDENTE DO CONSELHO DELIBERATIVO**

RENATO FRANCISCO BANHARA

VITOR AUGUSTO GERBELLI

CONSELHO FISCAL

VANESSA PAULA VILAR CONTE DORATIOTO | **PRESIDENTE DO CONSELHO FISCAL**

ANA PAULA FRANZOTI

TATIANA MARTINS DE AQUINO

COMITÊ DE INVESTIMENTO

ALEX SANDRO M. MORAES | **LÍDER DO COMITÊ DE INVESTIMENTOS**

EDUARDO MIMO DE MELLO

ROBERTO OLIVEIRA MEIRA*

HERNAN IGNACIO DEL SASTRE*

*CERTIFICAÇÃO EM ANDAMENTO

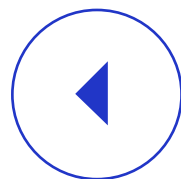

NÚMEROS DOS PLANOS

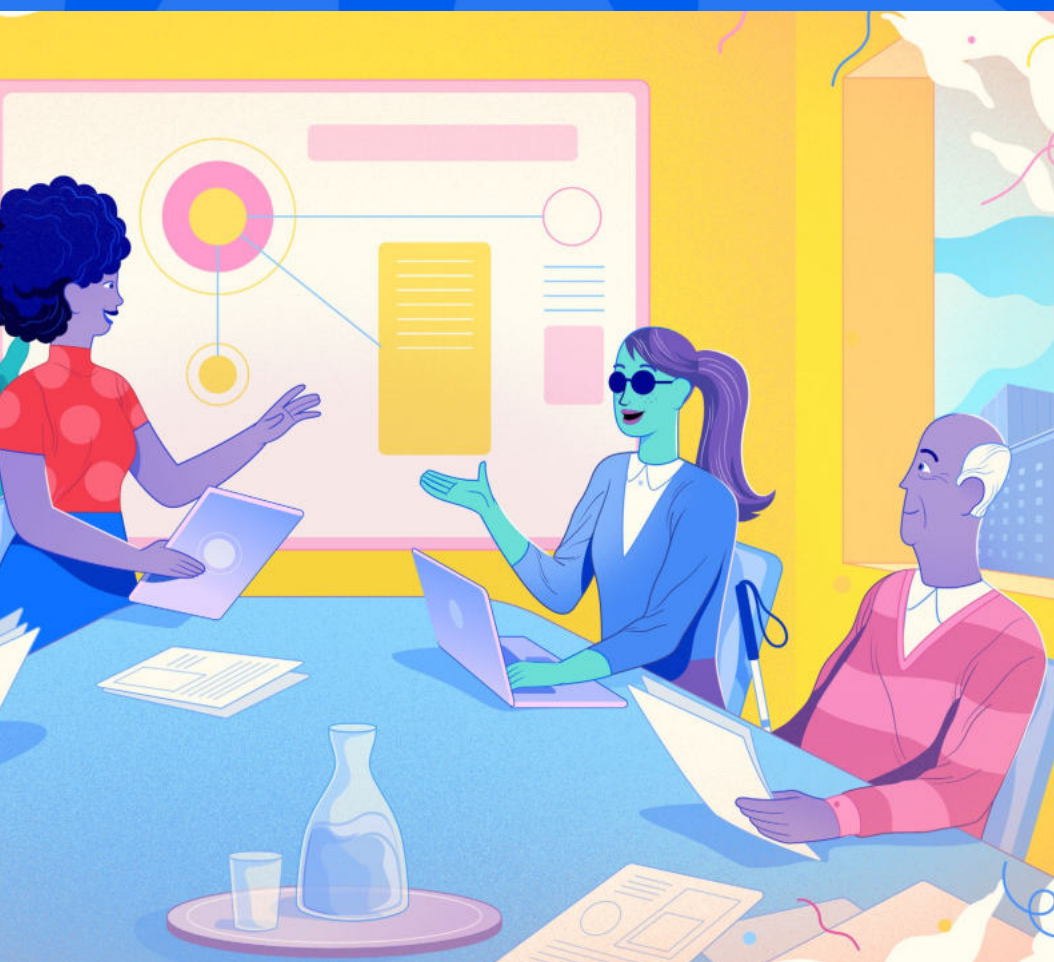

PRINCIPAIS NÚMEROS:

Em 31/12/2021, o patrimônio total da UnileverPrev era de **R\$ 3,6 bilhões**.

Este valor equivale às reservas matemáticas dos **17.188** participantes dos planos em dez/2021, sendo:

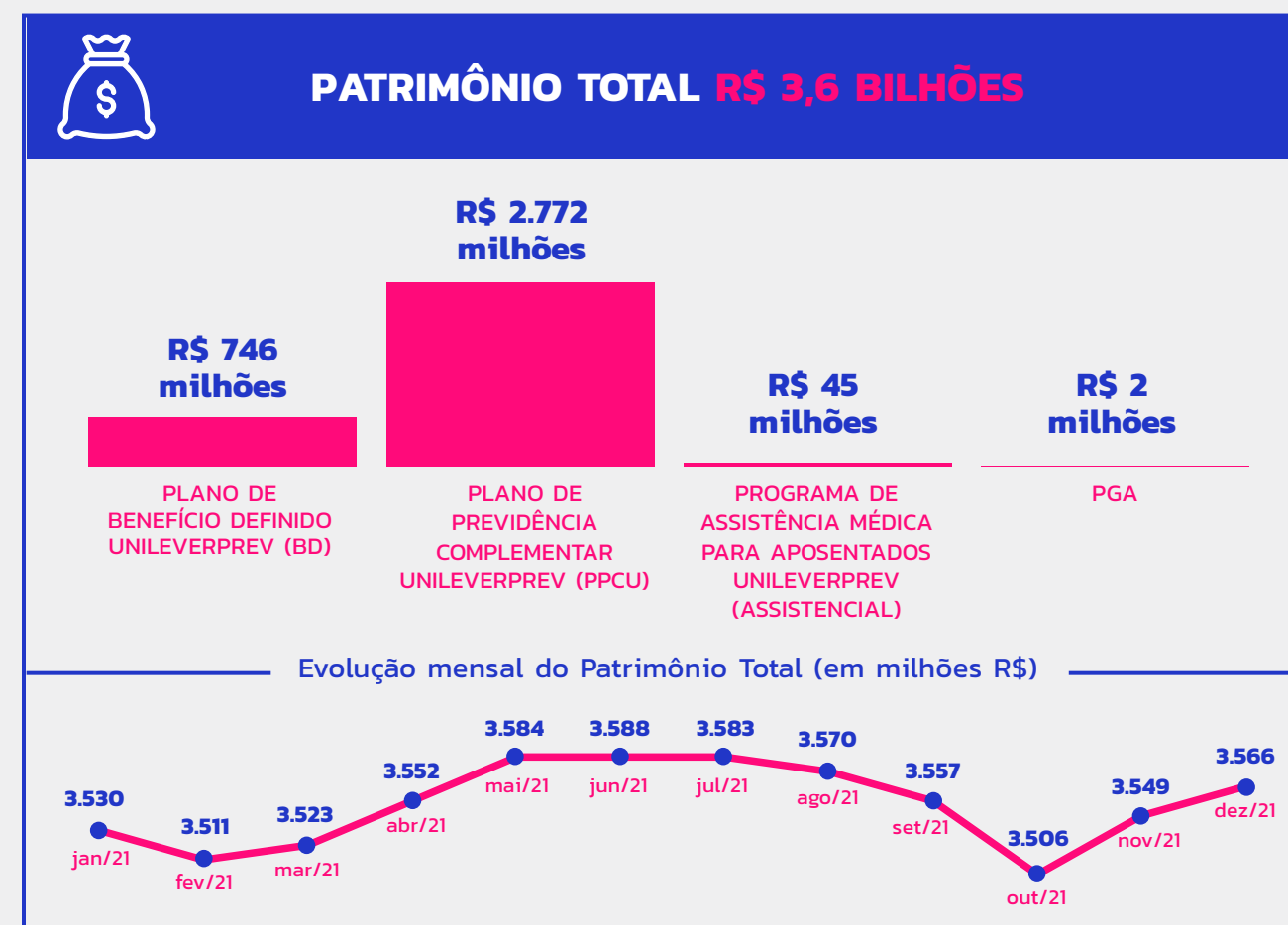

PARTICIPANTES

	BD	PPCU	Assistencial
Ativos	19	6.939	334
Autopatrocinados	-	310	-
Aguardando BPD	88	6.067	776
Aposentados	568	766	745
Pensionistas	171	134	271
TOTAL	846	14.216	2.126

O Plano de Benefício Definido UnileverPrev, fechado para novas adesões, é patrocinado por **5 empresas**. O Plano de Previdência Complementar UnileverPrev, oferecido aos empregados, é patrocinado por **10 empresas**. O Programa de Assistência Médica para Aposentados UnileverPrev, fechado para novas adesões, é patrocinado por **9 empresas**.

Durante o ano de 2021, a UnileverPrev recebeu **R\$ 47,0 milhões** em contribuições e pagou **R\$ 177,4 milhões** em benefícios.



DESPESAS DA ENTIDADE



DESPESAS GERAIS

Em milhares de reais

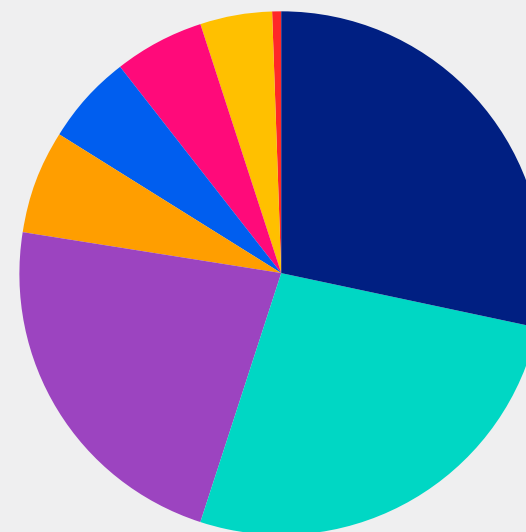
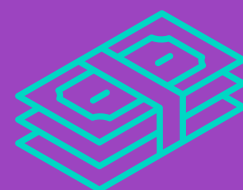

Pessoal e Encargos	1.974	28,77%
Impostos (*)	1.824	26,59%
Serviços Administrativos	1.547	22,55%
Consultoria Atuarial	443	6,46%
Auditoria Contábil/Atuarial	380	5,54%
Consultoria Jurídica	363	5,29%
Outros	307	4,48%
Treinamentos	23	0,33%
Total das despesas	6.860	100%

(*) Plano Previdencial R\$ 531 e Plano Médico R\$ 1.293

DESPESAS COM INVESTIMENTOS

Em milhares de reais

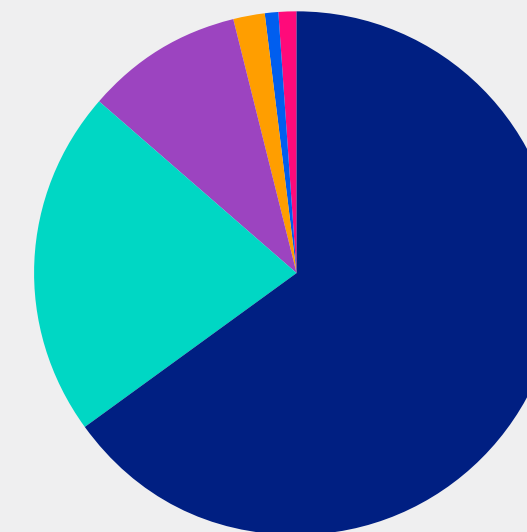
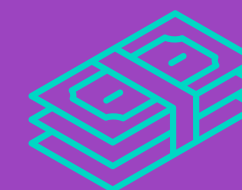

Gestão	5.342	67,23%
Custódia, Auditoria e Corretagem	1.709	21,51%
CETIP, ANDIMA e CBLC	779	9,80%
Consultoria de Investimento	110	1,39%
Impostos	3	0,04%
Outros	2	0,03%
Total das despesas	7.945	100%



INFORMAÇÕES ATUARIAIS



Todos os anos, uma consultoria especializada faz a avaliação atuarial dos planos oferecidos pela UnileverPrev para saber a saúde financeira deles.

PLANO DE BENEFÍCIO DEFINIDO UNILEVERPREV

Patrimônio de Cobertura do Plano	745.226.492,79
Provisões Matemáticas	729.754.531,52
<i>Benefícios Concedidos</i>	693.177.011,00
<i>Benefícios a Conceder</i>	36.577.520,52
<i>Provisões Matemática a Constituir</i>	-
Equilíbrio Técnico	15.471.961,27
Fundos	196.827,83

PLANO DE PREVIDÊNCIA COMPLEMENTAR UNILEVERPREV

	UNILEVER BRASIL LTDA	UNILEVER BRASIL INDUTRIAL LTDA	UNILEVER BRASIL GELADOS LTDA	UNILEVER BRASIL GELADOS DO NORDESTE S/A	E-UB COMÉRCIO LTDA	UNILEVERPREV SOCIEDADE DE PREVIDÊNCIA PRIVADA	CICANORTE IND. CONS. ALIM. S/A	UNILEVER LOGÍSTICA SERVIÇOS LTDA	COMPRA AGORA SERVIÇOS DIGITAIS LTDA	MAE TERRA PRODUTOS NATURAIS LTDA
Patrimônio de Cobertura do Plano	2.019.714.915,19	575.333.158,29	62.485.319,11	28.466.892,50	3.049.380,90	1.400.900,41	446.841,96	15.447.025,97	33.475.763,33	339.404,46
Provisões Matemáticas	2.026.595.568,64	575.333.158,29	62.485.319,11	28.466.892,50	3.049.380,90	1.400.900,41	446.841,96	15.447.025,97	33.475.763,33	339.404,46
<i>Benefícios Concedidos</i>	837.036.132,27	142.718.374,97	13.311.680,44	6.381.156,44	-	-	446.841,96	-	-	-
<i>Benefícios a Conceder</i>	1.189.559.436,37	432.614.783,32	49.173.638,67	22.085.736,06	3.049.380,90	1.400.900,41	-	15.447.025,97	33.475.763,33	339.404,46
<i>Provisões Matemática a Constituir</i>	-	-	-	-	-	-	-	-	-	-
Equilíbrio Técnico	(6.880.653,45)	-	-	-	-	-	-	-	-	-
Fundos	27.933.175,47	1.068.563,28	718.004,20	79.785,78	46.771,56	315,16	-	52.338,76	19.523,35	327,26



PROGRAMA DE ASSISTÊNCIA MÉDICA	UNILEVER BRASIL LTDA	UNILEVER BRASIL INDUSTRIAL LTDA	UNILEVER BRASIL GELADOS LTDA	UNILEVER BRASIL GELADOS DO NORDESTE S/A	CICANORTE IND. CONS. ALIM. S/A	UNILEVERPREV SOCIEDADE DE PREVIDÊNCIA PRIVADA	UNILEVER LOGÍSTICA SERVIÇOS LTDA	E-UB COMÉRCIO LTDA	COMPRA AGORA SERVIÇOS DIGITAIS LTDA
Patrimônio Social	27.491.943,33	13.262.996,98	3.407.748,87	1.866.430,01	-	38.674,27	302.467,38	98.083,32	252.179,69
Fundos	27.491.943,33	13.262.996,98	3.407.748,87	1.866.430,01	-	38.674,27	302.467,38	98.083,32	252.179,69
<i>Fundo Previdencial</i>	26.809.273,08	13.054.357,88	3.371.666,76	1.837.775,22	-	38.151,63	297.940,18	97.943,57	242.630,46
<i>Fundo Administrativo</i>	682.670,25	208.639,10	36.082,11	28.654,79	-	522,64	4.527,20	139,75	9.549,23

Patrimônio de Cobertura do Plano

Valor do patrimônio investido para fazer frente com as obrigações futuras dos pagamentos de benefícios dos participantes.

Provisões Matemáticas

Valor calculado pela consultoria que deve ser provisionado pelo Plano. É dividido em 'benefícios concedidos' para pagamento dos benefícios dos participantes já assistidos e 'benefícios a conceder' para o pagamento dos participantes ainda ativos.

Equilíbrio Técnico

Excesso ou falta de recursos entre o patrimônio que o Plano possui e as provisões calculadas. Quando é positivo, há superávit e quando é negativo, há déficit.

Fundos

Fundos com funções específicas, diferentes do pagamento de benefícios dos participantes.

A Mercer, consultoria responsável pelos cálculos atuariais, certificou que o Plano de Benefício Definido UnileverPrev está superavitário em 31/12/2021. Já o Plano de Previdência Complementar UnileverPrev apresentou um déficit conjuntural em 31/12/2021. No entanto, o equacionamento não será necessário e obrigatório, dado que o mesmo é inferior ao limite estabelecido na legislação em vigor. Por fim, o Programa de Assistência Médica para Aposentados UnileverPrev está equilibrado, dependendo apenas do pagamento das contribuições previstas no Plano de Custeio e no Regulamento do Programa para manter este equilíbrio.



INVESTIMENTOS

DESEMPENHO DOS INVESTIMENTOS

RENDA FIXA

O ano de 2021 começou com um cenário positivo diante do início das campanhas de vacinação no mundo e com a aprovação do uso emergencial das vacinas no Brasil. Desta forma, a retomada da atividade econômica foi se concretizando globalmente. Já para o segundo semestre, a preocupação ficou por conta do aumento das taxas de juros no mundo por parte dos Bancos Centrais e o fim dos ciclos de estímulos nas diferentes economias. O ambiente político local também contribuiu para o aumento da volatilidade com a sinalização de um eventual rompimento do teto de gastos e a crise da PEC dos precatórios.

Para o segmento de renda fixa, o destaque do ano ficou para os índices IMA-S e para a inflação curta (menor risco) para o IMA-B 5, com 4,67% e 4,57% respectivamente. Na outra ponta, o índice com pior performance foi o IMA-B5+ com -6,55% (maior risco).

A rentabilidade consolidada da carteira de renda fixa da Entidade em 2021 foi de 2,46%, ficando um pouco atrás do seu respectivo benchmark (50% IMA-S + 10% IRF-M + 30% IMA-B5 + 10% IMA-B5+) que rendeu 2,82% para o mesmo período. O melhor desempenho foi do gestor Western com 2,84% seguido do Santander com 2,39% e finalmente o Bradesco com 2,09%, tendo uma performance abaixo do benchmark e dos outros 2 gestores.

WESTERN

Com retorno de 2,84% o gestor Western teve o melhor resultado na estratégia de renda fixa ficando levemente acima do benchmark no ano. Diferentemente de outros períodos, o gestor utilizou um orçamento de risco menor que a sua média e ainda, menor que os seus gestores pares em alguns dos momentos durante o ano. Esta estratégia foi adotada em um momento de alta volatilidade, onde as perdas incorridas pelo uso de mais risco poderiam acumular resultados difíceis de reverter. Entretanto, tais posições foram ganhadoras em investimentos de inflação curta e posições prefixadas (especialmente no fechamento do ano) com duração menor ao benchmark.

SANTANDER

O gestor Santander ficou pouco abaixo do benchmark de renda fixa com performance de 2,39%. As posições foram concentradas em ativos atrelados à inflação e com menor duração que o benchmark, além de uma menor concentração em ativos prefixados. O menor retorno obtido pelo gestor ocorreu no último semestre do ano quando o mercado reagiu de forma mais positiva a mais risco, sendo que contrariamente, o gestor adotou uma posição mais conservadora e teve uma rentabilidade consequentemente menor.





BRADESCO

2021, assumindo posições acima do benchmark em ativos atrelados à inflação e em ativos prefixados de duração maior que o benchmark. Esta foi uma alocação que provocou a maior detração de performance ao longo do terceiro trimestre. É importante ressaltar, que este gestor foi acionado e gerenciado por nossos consultores e membros do comitê de investimentos, adotando uma mudança de estratégia já no final do ano o que trouxe uma pequena recuperação na rentabilidade auferida, mas não o suficiente para alcançar o benchmark.

RENDA VARIÁVEL

A grande volatilidade do ano de 2021 no mercado acionário foram as diversas mudanças de cenários ao longo dos meses. No começo do ano, a reativação econômica e as baixas taxas de juros, fizeram o Ibovespa bater a máxima de 130 mil pontos. Já o segundo semestre foi impactado negativamente com um cenário mais focado nas altas de juros devido às surpresas de inflação, inclusive fundos com estratégias de "small caps", que vinham entregando resultados positivos na primeira metade do ano, reverteram os retornos acumulados até então. Além disso, tivemos eventos externos que influenciaram nossos mercados, como a possível falência da construtora chinesa Evergrande dentre outros. A maioria dos gestores no segmento de renda variável tiveram suas posições ativas "under" (abaixo) com respeito às metas de alocação.

O mercado de ações sofreu bastante e entregou um resultado negativo, com o índice IBrX, nosso benchmark da carteira de ações, de -11,17%, comparado a uma performance consolidada da carteira da UnileverPrev de -10,21%, superando em 0,96% a rentabilidade do mercado.

ITAÚ

O ano de 2021 foi o primeiro ano completo do mandato não indexado do gestor Itaú. Este mandato, que não está atrelado às alocações do índice IBrX, mas que se propõe entregar um retorno absoluto maior no longo prazo, foi fundamental para obtermos uma rentabilidade acima do benchmark na carteira consolidada de ações. Enquanto nossos gestores que têm uma carteira referenciada ao IBrX obtiveram um rendimento no ano de -11,36%, o mandato não indexado alcançou um retorno de -8,83%, muito superior ao -11,17% do IBrX.

WESTERN

Este gestor teve a melhor performance no mandato de renda variável indexado ao IBrX em 2021. A estratégia adotada teve um resultado de -11,22% para o período de 12 meses, ficando para trás do benchmark em apenas -0,05%. As alocações foram ajustadas na carteira de acordo com as mudanças do cenário internacional e com as condições macroeconômicas locais, porém estes esforços não foram suficientes para uma possível melhora e superação do benchmark no ano.

BLACKROCK

A estratégia de renda variável global do nosso gestor, atrelada a exposição da variação cambial, teve um retorno positivo de 25,10% em 2021. Apesar dos esforços, não superou o seu benchmark, o MSCI World Index (em moeda local R\$) que rendeu 29,01%. Esta alocação, no segmento de renda variável no exterior, trouxe uma diversificação importante aos nossos investimentos, mostrando-se como uma alternativa para diminuir o impacto de eventuais desvalorizações do mercado local de ações. Importante destacar que a estratégia Global do gestor não tem como objetivo superar o benchmark no curto prazo, ou ainda, seguir a sua composição "fiel", mas sim de superar a performance do mercado de forma consistente e no longo prazo.



POLÍTICA DE INVESTIMENTOS

Define as diretrizes de aplicação dos recursos do plano.

LIMITES DE ALOCAÇÃO DOS RECURSOS POR SEGMENTO PARA 2022

PLANO DE BENEFÍCIO DEFINIDO E PGA

Limites de aplicação por segmento	Plano BD		PGA	
	Mínimo	Máximo	Mínimo	Máximo
Renda Fixa	100,00%	100,00%	100,00%	100,00%
Renda Variável	-	-	-	-
Investimentos Estruturados	-	-	-	-
Investimentos no Exterior	-	-	-	-
Imóveis	-	-	-	-
Empréstimos	-	-	-	-

PLANO DE PREVIDÊNCIA COMPLEMENTAR UNILEVERPREV E PROGRAMA DE ASSISTÊNCIA MÉDICA PARA APOSENTADOS UNILEVERPREV

Limites de aplicação por segmento	Super Conservador		Conservador		Moderado		Agressivo	
	Mínimo	Máximo	Mínimo	Máximo	Mínimo	Máximo	Mínimo	Máximo
Renda Fixa	100,00%	100,00%	100,00%	100,00%	75,00%	85,00%	49,00%	66,00%
Renda Variável	-	-	-	-	15,00%	25,00%	31,00%	41,00%
Investimentos Estruturados	-	-	-	-	-	-	-	-
Investimentos no Exterior	-	-	-	-	-	-	3,00%	10,00%
Imóveis	-	-	-	-	-	-	-	-
Empréstimos	-	-	-	-	-	-	-	-





Limites de aplicação por segmento	CICLO DE VIDA											
	MENOR QUE 35 ANOS		ENTRE 35 E 39 ANOS		ENTRE 40 E 49 ANOS		ENTRE 50 E 54 ANOS		ENTRE 55 E 69 ANOS		IGUAL/MAIOR QUE 70 ANOS	
	Mínimo	Máximo	Mínimo	Máximo	Mínimo	Máximo	Mínimo	Máximo	Mínimo	Máximo	Mínimo	Máximo
Renda Fixa	49,00%	66,00%	58,00%	77,00%	68,00%	86,00%	79,00%	95,00%	100,00%	100,00%	100,00%	100,00%
Renda Variável	31,00%	41,00%	22,00%	32,00%	13,00%	23,00%	4,00%	14,00%	-	-	-	-
Investimentos Estruturados	-	-	-	-	-	-	-	-	-	-	-	-
Investimentos no Exterior	3,00%	10,00%	1,00%	10,00%	1,00%	9,00%	1,00%	7,00%	-	-	-	-
Imóveis	-	-	-	-	-	-	-	-	-	-	-	-
Empréstimos	-	-	-	-	-	-	-	-	-	-	-	-

Limites de aplicação por segmento	Previrefinações PPCU		UnileverPrev	
	Mínimo	Máximo	Mínimo	Máximo
Renda Fixa	90,00%	99,00%	75,00%	85,00%
Renda Variável	1,00%	10,00%	15,00%	25,00%
Investimentos Estruturados	-	-	-	-
Investimentos no Exterior	-	-	-	-
Imóveis	-	-	-	-
Empréstimos	-	-	-	-

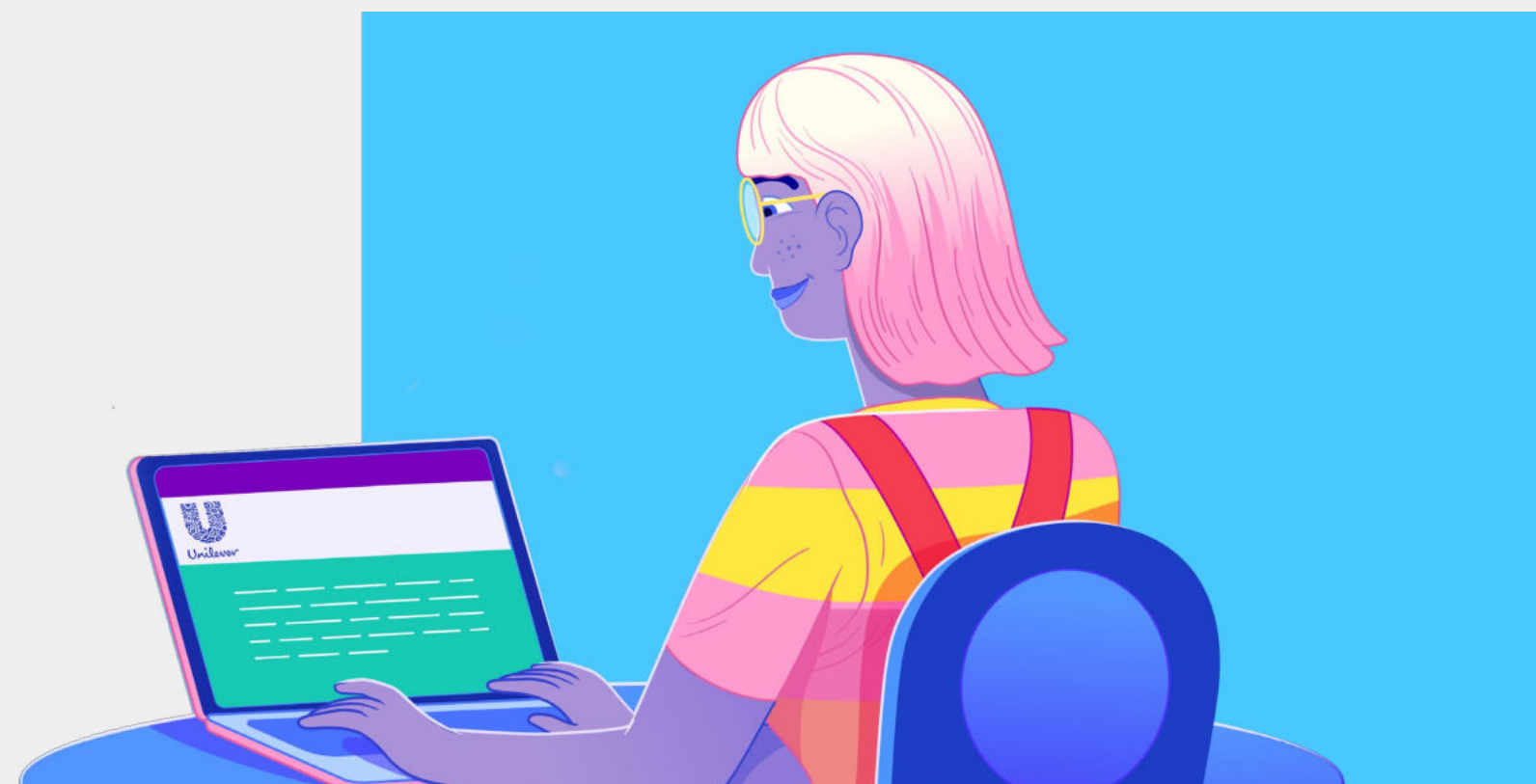



DEMONSTRATIVO DOS INVESTIMENTOS

A gestão dos investimentos é **100% terceirizada**.

ALOCAÇÃO DOS RECURSOS POR SEGMENTO

PLANO DE BENEFÍCIO DEFINIDO E PGA

Alocação dos Ativos	Plano BD		PGA	
	R\$	%	R\$	%
Renda Fixa	746.291.298	100,00%	2.063.598	99,61%
Renda Variável	-	-	-	-
Investimentos Estruturados	-	-	-	-
Investimentos no Exterior	-	-	-	-
Imóveis	-	-	-	-
Empréstimos	-	-	-	-
Caixa	8.458	-	7.988	0,39%
Total	746.299.756	100,00%	2.071.586	100,00%





PLANO DE PREVIDÊNCIA COMPLEMENTAR UNILEVERPREV

Alocação dos Ativos	Super Conservador		Conservador		Moderado		Agressivo		Prevírefinações PPCU		UNILEVERPREV PPCU	
	R\$	%	R\$	%	R\$	%	R\$	%	R\$	%	R\$	%
Renda Fixa	56.035.395	99,98%	421.633.190	100,00%	505.062.339	80,84%	101.855.354	56,99%	190.031.762	95,75%	36.670.923	79,59%
Renda Variável	-	-	-	-	119.706.267	19,16%	61.139.306	34,21%	8.428.827	4,25%	9.299.961	20,18%
Investimentos Estruturados	-	-	-	-	-	-	-	-	-	-	-	-
Investimentos no Exterior	-	-	-	-	-	-	15.736.852	8,80%	-	-	-	-
Imóveis	-	-	-	-	-	-	-	-	-	-	-	-
Empréstimos	-	-	-	-	-	-	-	-	-	-	-	-
Caixa	10.241	0,02%	2.836	-	4.476	-	1.653	-	2.767	-	106.494	0,23%
Total	56.045.636	100,00%	421.636.026	100,00%	624.773.082	100,00%	178.733.165	100,00%	198.463.356	100,00%	46.077.378	100,00%

CICLO DE VIDA

Alocação dos Ativos	MENOR QUE 35 ANOS		ENTRE 35 E 39 ANOS		ENTRE 40 E 49 ANOS		ENTRE 50 E 54 ANOS		ENTRE 55 E 69 ANOS		IGUAL/MAIOR QUE 70 ANOS	
	R\$	%	R\$	%	R\$	%	R\$	%	R\$	%	R\$	%
Renda Fixa	12.666.605	57,04%	34.212.144	68,09%	282.813.031	78,89%	283.010.929	89,53%	449.683.051	100,00%	49.873.775	99,98%
Renda Variável	7.591.026	34,18%	12.755.370	25,38%	60.169.864	16,78%	26.312.880	8,32%	-	-	-	-
Investimentos Estruturados	-	-	-	-	-	-	-	-	-	-	-	-
Investimentos no Exterior	1.945.626	8,76%	3.280.808	6,53%	15.502.544	4,32%	6.786.677	2,15%	-	-	-	-
Imóveis	-	-	-	-	-	-	-	-	-	-	-	-
Empréstimos	-	-	-	-	-	-	-	-	-	-	-	-
Caixa	3.765	0,02%	457	-	2.824	-	1.784	-	3.164	-	8.526	0,02%
Total	22.207.023	100,00%	50.248.780	100,00%	358.488.264	100,00%	316.112.270	100,00%	449.686.214	100,00%	49.882.301	100,00%





PROGRAMA DE ASSISTÊNCIA MÉDICA PARA APOSENTADOS UNILEVERPREV

Alocação dos Ativos	Super Conservador		Conservador		Moderado		Agressivo		UNILEVERPREV PM	
	R\$	%	R\$	%	R\$	%	R\$	%	R\$	%
Renda Fixa	527.768	97,03%	6.041.219	100,00%	6.415.659	81,21%	2.075.417	57,36%	1.618.058	70,63%
Renda Variável	-	-	-	-	1.484.516	18,79%	1.226.622	33,90%	633.919	27,67%
Investimentos Estruturados	-	-	-	-	-	-	-	-	-	-
Investimentos no Exterior	-	-	-	-	-	-	315.998	8,73%	-	-
Imóveis	-	-	-	-	-	-	-	-	-	-
Empréstimos	-	-	-	-	-	-	-	-	-	-
Caixa	16.181	2,97%	36	-	47	-	35	-	38.760	1,69%
Total	543.950	100,00%	6.041.254	100,00%	7.900.222	100,00%	3.618.072	100,00%	2.290.736	100,00%

Alocação dos Ativos	CICLO DE VIDA											
	MENOR QUE 35 ANOS		ENTRE 35 E 39 ANOS		ENTRE 40 E 49 ANOS		ENTRE 50 E 54 ANOS		ENTRE 55 E 69 ANOS		IGUAL/MAIOR QUE 70 ANOS	
Segmento	R\$	%	R\$	%	R\$	%	R\$	%	R\$	%	R\$	%
Renda Fixa	-	-	155.824	65,95%	3.953.554	78,69%	3.576.059	89,48%	12.785.352	100,00%	2.829.619	99,51%
Renda Variável	44	9,43%	60.850	25,75%	850.457	16,93%	334.151	8,36%	-	-	-	-
Investimentos Estruturados	-	-	-	-	-	-	-	-	-	-	-	-
Investimentos no Exterior	40	8,59%	15.990	6,77%	219.049	4,36%	86.123	2,15%	-	-	-	-
Imóveis	-	-	-	-	-	-	-	-	-	-	-	-
Empréstimos	-	-	-	-	-	-	-	-	-	-	-	-
Caixa	384	81,98%	3.615	1,53%	1.412	0,03%	231	0,01%	88	-	13.827	0,49%
Total	469	100,00%	236.280	100,00%	5.024.472	100,00%	3.996.564	100,00%	12.785.440	100,00%	2.843.445	100,00%



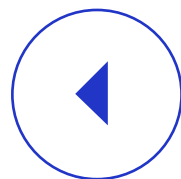

RENTABILIDADE POR PLANO OBTIDA EM 2021*

PLANO DE PREVIDÊNCIA COMPLEMENTAR UNILEVERPREV

	Rentabilidade	Benchmark		
Super Conservador	4,40%	4,67%		
Conservador	2,47%	2,85%		
Moderado	0,11%	0,05%		
Agressivo	-0,28%	-0,11%		
CICLO DE VIDA	MENOR QUE 35 ANOS	-0,16%		
	ENTRE 35 E 39 ANOS	0,84%		
	ENTRE 40 E 49 ANOS	1,28%	1,37%	
	ENTRE 50 E 54 ANOS	1,83%	2,11%	
	ENTRE 55 E 69 ANOS	2,42%	2,85%	
	IGUAL/MAIOR QUE 70 ANOS	4,42%	4,67%	
Previrefinações	13,05%	12,06%		
UnileverPrev PPCU	0,79%	0,05%		

PROGRAMA DE ASSISTÊNCIA MÉDICA PARA APOSENTADOS UNILEVERPREV

	Rentabilidade	Benchmark		
Super Conservador	4,40%	4,67%		
Conservador	2,49%	2,85%		
Moderado	0,15%	0,05%		
Agressivo	-0,37%	-0,11%		
CICLO DE VIDA	MENOR QUE 35 ANOS**	3,38%		
	ENTRE 35 E 39 ANOS	0,99%	0,63%	
	ENTRE 40 E 49 ANOS	1,14%	1,37%	
	ENTRE 50 E 54 ANOS	1,86%	2,11%	
	ENTRE 55 E 69 ANOS	2,46%	2,85%	
	IGUAL/MAIOR QUE 70 ANOS	4,41%	4,67%	
UnileverPrev PM	-0,04%	0,05%		

A entidade não possui ativos em carteira própria ou fundos exclusivos em default.

Apesar da entidade não investir atualmente em fundos ESG (*Environmental, Social and Governance*), recomenda em sua política de investimentos a adoção de princípios de respeito ao meio ambiente, convívio social e as boas práticas de governança.

*A rentabilidade dos recursos do PGA (Plano de Gestão Administrativa) em 2021 foi de 2,30% contra 4,44% de seu benchmark.

** O plano assistencial encontra-se fechado desde 2015 e este perfil contém apenas um participante, o que justifica a distorção da rentabilidade em comparação aos demais perfis.

*** Índices de Referência 2021: Poupança 2,99% / CDI 4,44% / IBRX -11,17% / INPC 10,16%

Unilever Prev

UNILEVERPREV

SOCIEDADE DE PREVIDÊNCIA PRIVADA

Av. das Nações Unidas, 14.261 - 4º andar - Ala B

CEP 04794-000 - São Paulo - SP

www.unileverprev.com.br

